

SINGER® PROJECT

Geruite draagtas



Met deze geruite tas kom je nooit meer ruimte te kort! De perfecte maat voor zelfs je laptop of reader. Met ZEVEN vakken ruimte genoeg voor o.a. telefoon, sleutels, pennen & meer. Mooi & overzichtelijk.

PROJECT VAARDIGHEIDSNIVEAU: ■ ■ ■ ■ ■

Boodschappenlijst

Alles wat je nodig hebt om dit project te voltooien op één plek. Gebruik deze handige checklist om ervoor te zorgen dat je alle benodigde materialen in je naaikamer hebt, of neem het mee terwijl je winkelt voor benodigdheden.

- o SINGER® naaimachine
- o SINGER® naalden
- o 70 cm geruite stof voor de buitenkant
- o 70 cm stof voor de voering
- o 45 cm voor de zakken (binnen & buiten)
- o 15 cm kunstleer
- o 70 cm dubbelzijdig strijkbaar flexibel schuim
- o 70 cm strijkbare versterking (medium)
- o 135 cm koord
- o Bijpassend naaigaren
- o Magnetische sluiting
- o Kospelden & clips
- o Markeerstift
- o SINGER® Boventransportvoet
- o SINGER® Glijvoet
- o SINGER® SteamCraft stoomstrijkijzer
- o Snijmat
- o Rechte liniaal
- o Rolmes
- o Hand naald

Snij-instructies:

Buitenstof:

- 2x: 29 cm x 37 cm (buitenkant voor- en achterkant)
- 1x: 14 cm x 37 cm (buitenkant onderkant)
- 2x: 16,5 cm x 35,5 cm (buitenkant zijvakken)

Voering:

- 2x: 29 cm x 37 cm (voering voor & achter)
- 2x: 29 cm x 14 cm (voering zijkanten)
- 1x: 14 cm x 37 cm (voering bodem)

Zakken:

- 2x: 29 cm x 14 cm (buitenzijden)
- 2x: 35,5 cm x 37 cm (binnenzakken)

Kunstleer:

- 2x: 10 cm x 66 cm (tas handvatten)

Strijkbaar flexibel schuim:

- 2x: 29 cm x 37 cm (voorkant en achterkant tas)
- 2x: 29 cm x 14 cm (zijkanten van de tas)
- 1x: 14 cm x 37 cm (bodem van de tas)

Strijkbare versterking (medium):

- 2x: 29 cm x 37 cm (voorkant en achterkant tas)
- 2x: 29 cm x 14 cm (zijkanten van de tas)
- 2x: 16,5 cm x 18 cm (zijvakken aan de buitenkant)
- 1x: 14 cm x 37 cm (bodem van de tas)
- 2x: 18 cm x 37 cm (binnenzakken)

Koord:

- 2x: 60 cm (handvatten)

Werkwijze:

Zakken buitenkant:

1. Leg de versteviging voor de zijvakken op de verkeerde kant van de buitenstof voor de zijvakken. Leg de korte kant gelijk.



2. Vouw de bovenste helft over de korte rand. Verkeerde kanten op elkaar.



3. Strijk één kant vast & strijk de naad. Herhaal voor de andere zak.

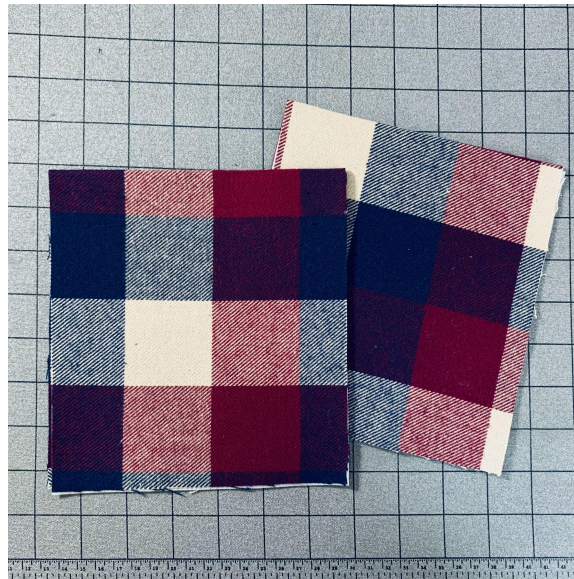

4. Stik de bovenrand op 6 mm door met een versterkte rechte steek en gebruik de SINGER® boventransportvoet.

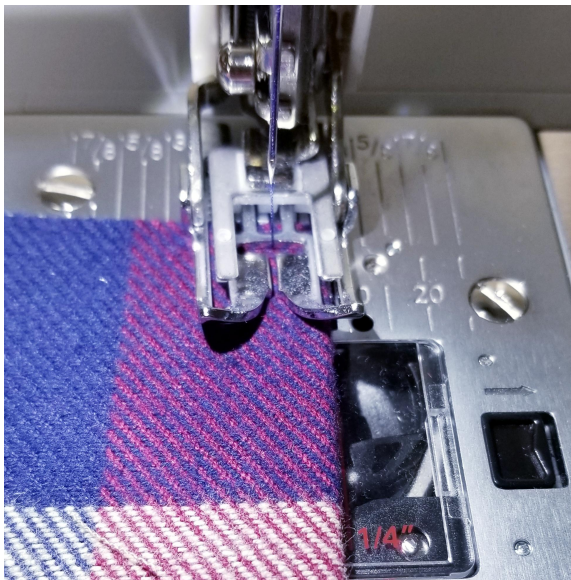

5. Neem de binnenzakdelen en de versteviging. Lijn de zijde van 37 cm van de versteviging uit met de zijde van 37 cm van het zakstuk.

6. Vouw de bovenste helft om en lijn de 37 cm lange zijde uit. Dit is gelijk aan de zijvakstukken stap 1-3.



7. Strijk één kant vast. Herhaal voor de tweede set.

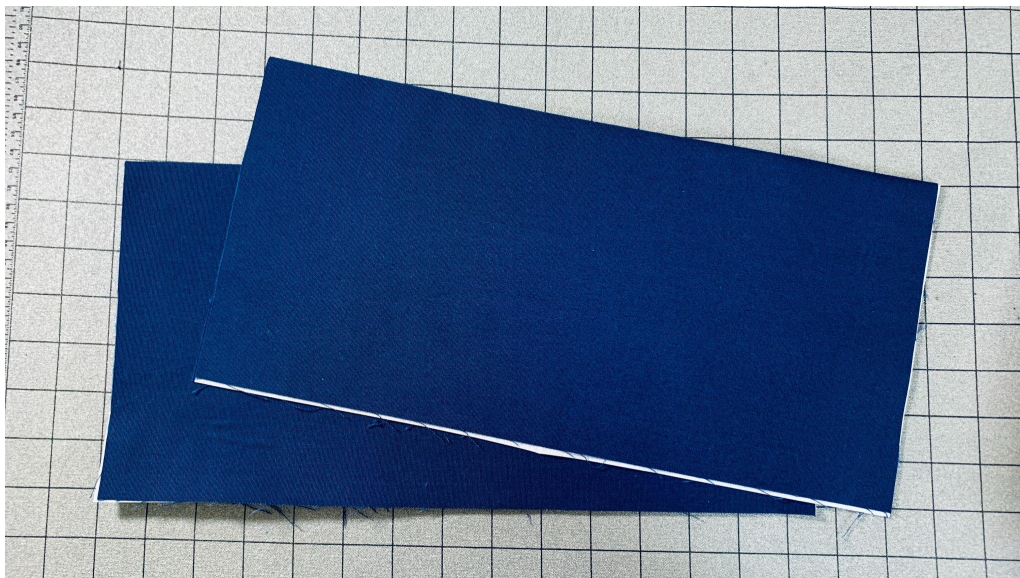

8. Stik de bovenrand op 6 mm door met een versterkte rechte steek en gebruik de SINGER® boventransportvoet.

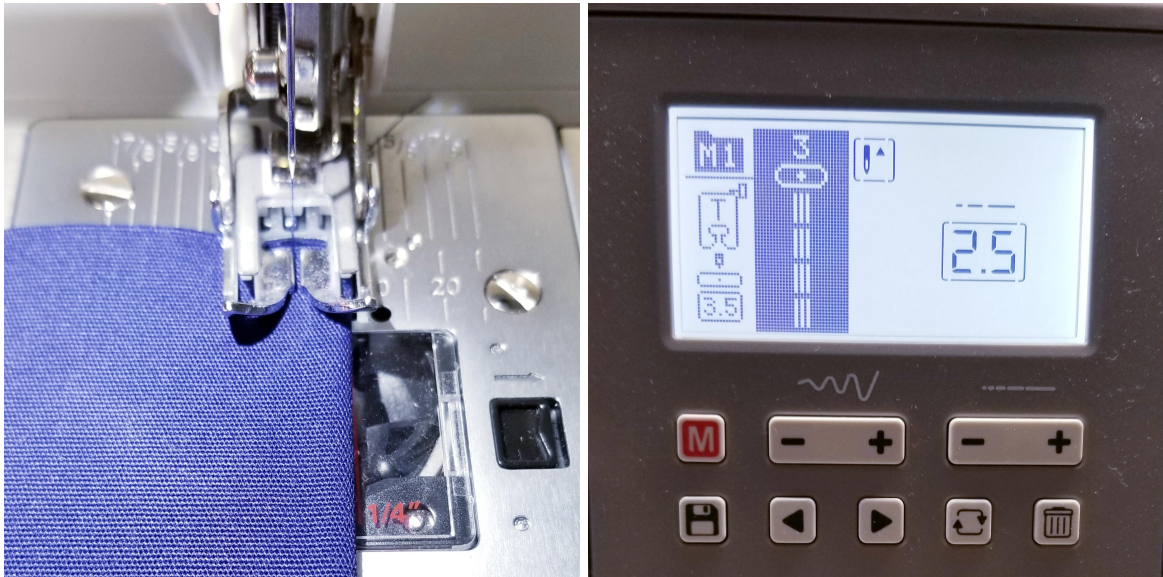

Tas:

1. Gebruik het SINGER® SteamCraft stoomstrijkijzer om al het strijkbaar flexibel schuim aan de bijpassende delen te strijken.
2. Rijg langs alle randen met een naadtoeslag van 6 mm met behulp van de SINGER® boventransportvoet.
3. Neem een zijstuk buitenstof en een zijvak buitenstof en lijn de onderkant uit. Er zal aan de zijkant een beetje overhangen.



4. Rijg langs de randen met een naadtoeslag van 6 mm met behulp van de SINGER® boventransportvoet.
5. Herhaal stap 4 voor de andere kant van het zakstuk. Je zult eindigen met iets dat op een boog lijkt.

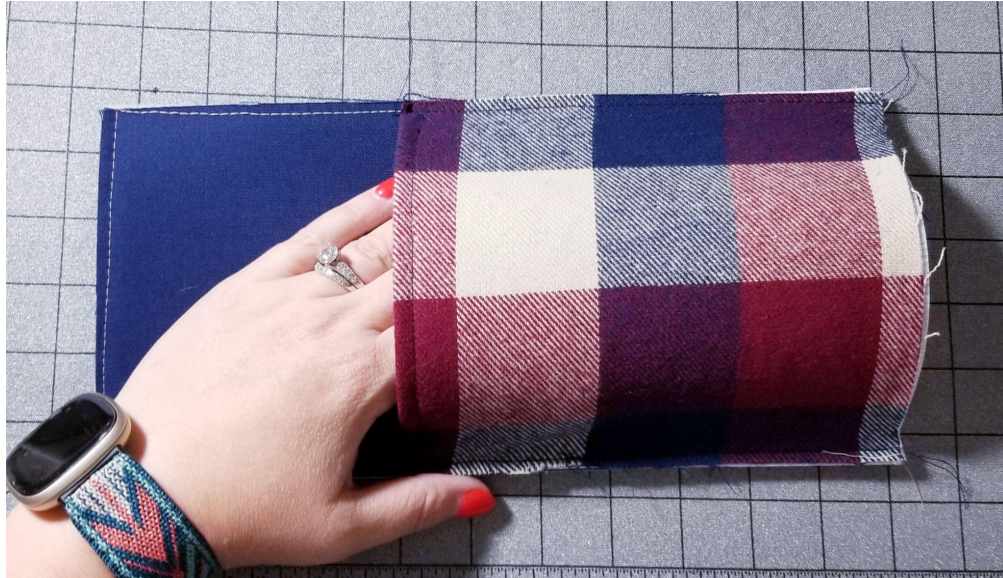

6. Maak een gelijkmatige plooi aan de onderkant van het zakstuk en zet vast met clips.



- Rijg langs de randen met een naadtoeslag van 6 mm met behulp van de SINGER® boventransportvoet.



- Herhaal stap 3-7 voor het andere zijvak aan de buitenkant.
- Plaats een stip op ALLE hoeken van ALLE buitenste delen van de tas op 1,3 cm x 1,3 cm van de hoek.

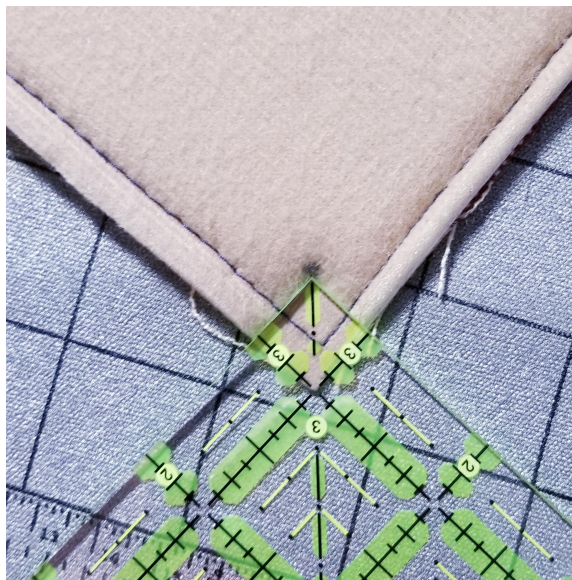

10. Neem de buitenstof voor de voorkant en de stof voor de bodem. Lijn de onderranden uit met de goede kanten op elkaar. Zet vast met clips.



11. Naai van stip naar stip. Dit is een naadtoeslag van 1,3 cm. Naai met een gewone rechte steek terwijl u nog steeds de SINGER® boventransportvoet gebruikt.
12. Herhaal stappen 10 en 11 met de buitenachterkant en de andere zijde van de bodem.
13. Open de tas volledig zodat je alleen de buitenstof ziet en geen schuimzijden.

14. Neem een buitenzijde/buitenzakdeel en lijn het uit langs de bovenrand van het voorste buitendeel van de tas, goede kanten op elkaar.



15. Naai vanaf de bovenkant van de tas tot aan de gemarkeerde stip. Dit is een naadtoeslag van 1,3 cm. Naai met een gewone rechte steek terwijl je nog steeds de SINGER® boventransportvoet gebruikt.
16. Herhaal de stappen 14 en 15 met de tweede buitenzak.
17. Open beide buitenste zijstukken zodat alleen de hoofdstof te zien is. Ze moeten beiden worden bevestigd aan de buitenstof van de voorkant.

18. Vouw de achterkant omhoog zodat de goede kanten op elkaar liggen met de voorkant.
19. Lijn de buitenzijde uit met de achterkant en zorg ervoor dat de goede kanten op elkaar liggen.
20. Herhaal de stappen 14 & 15 om de buitenzijde aan de achterkant te bevestigen.
21. Op dit punt zijn de buitenzakstukken & het buitenonderstuk nog niet bevestigd.
22. Vouw de tas plat zodat de buitenzakdelen en het buitenonderstuk met de onafgewerkte randen tegen elkaar liggen. Zet vast met een clip.
23. Naai van stip naar stip. Dit is een naadtoeslag van 1,3 cm. Naai met een gewone rechte steek terwijl je nog steeds de SINGER® boventransportvoet gebruikt.
24. Herhaal stappen 22 & 23 voor de andere zijde.

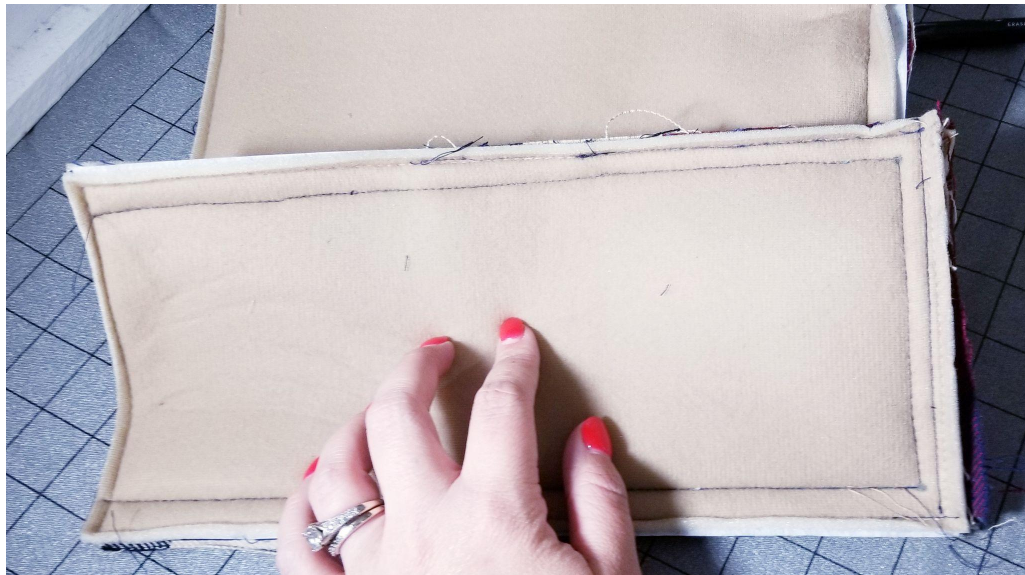

25. Knip overtollige stof en versteviging weg bij de hoeken en zijnaden om het volume te verminderen
26. Keer de tas met de goede kant naar buiten en GENIET van het resultaat. Leg opzij!



Voering:

1. Gebruik het SINGER® SteamCraft stoomstrijkijzer en strijk de strijkversteviging op de bijpassende voeringdelen.
2. Plaats een binnenzak aan de onderkant van de voering voor de voorkant. Lijn de onderste onafgewerkte randen uit. Zet vast met clips.



3. Naai een versterkte steek in het midden om een zak te maken.

4. Gebruik een rijgsteek, naai aan de zijkanten en onderkant van het zakgedeelte aan het voorpand van de voering om het op zijn plaats te houden.
5. Herhaal stappen 2-4 met de tweede binnenzak en de voering voor de achterkant. We kiezen ervoor om de tweede zak op te splitsen in 3 kleinere secties in plaats van 2 zoals in stap 3. Het is helemaal aan jou hoeveel zakken je wilt.
6. Bevestig de magnetische sluiting 4 cm gecentreerd en onder de bovenrand van de voor- en achterpanden van de voering.



7. Zet een stip op ALLE hoeken van ALLE voeringdelen op 1,3 cm x 1,3 cm van de hoek, op dezelfde manier als de buitenstofdelen.

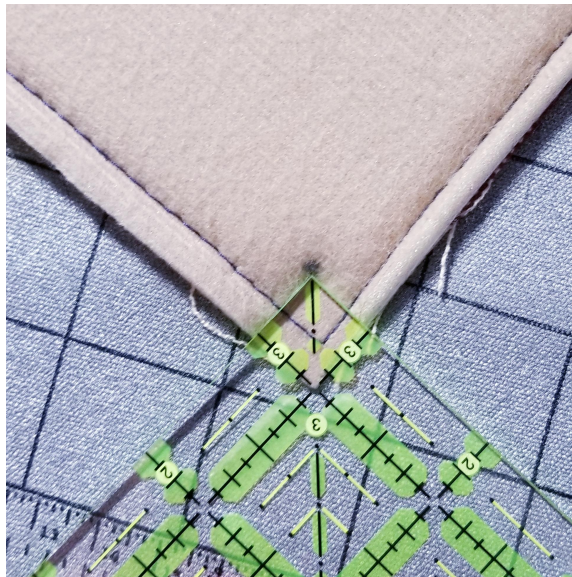

8. Naai het onderste deel van de voering aan het voorste deel van de voering op dezelfde manier als bij de buitendelen, behalve dat deze keer een opening van 15 cm openblijft om de tas te keren.

Pro-tip: We hebben streepjes gezet om de opening te markeren.

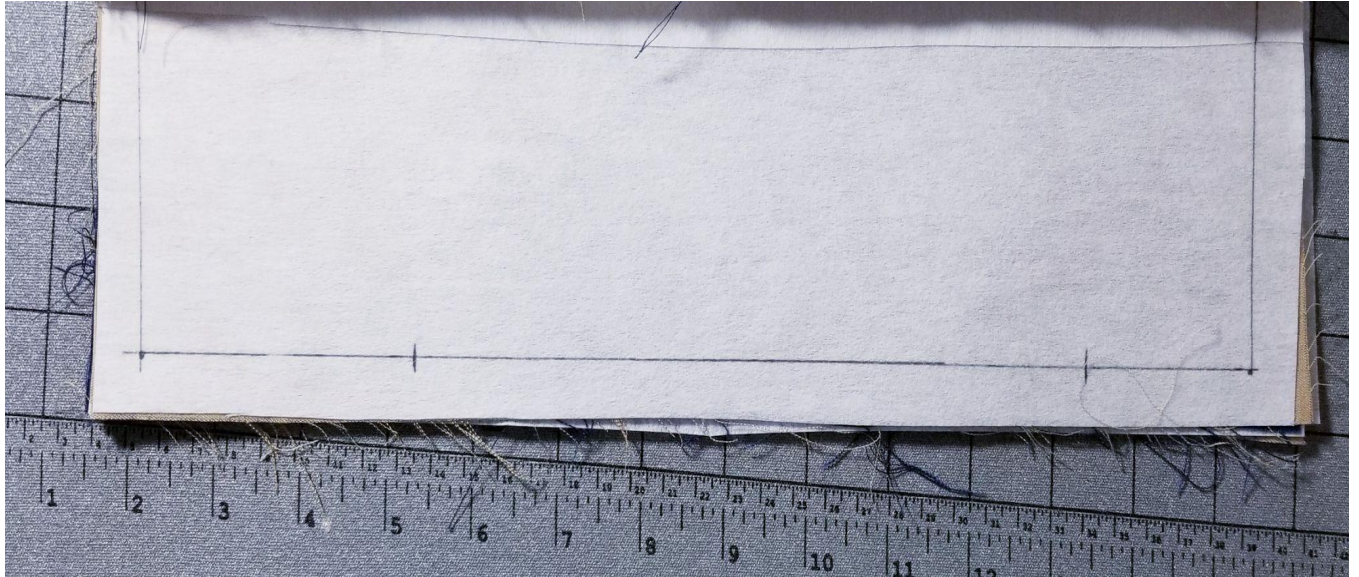

9. Voltooi de voering van de tas op dezelfde manier als de buitenkant van de tas, volg stappen 10-25. Keer de tas echter niet!

De buitenkant aan de voering bevestigen:

1. Plaats de buitentas in de voering, zie foto. Goede kanten op elkaar.
2. Lijn de onafgewerkte bovenrand uit en zet vast met clips.

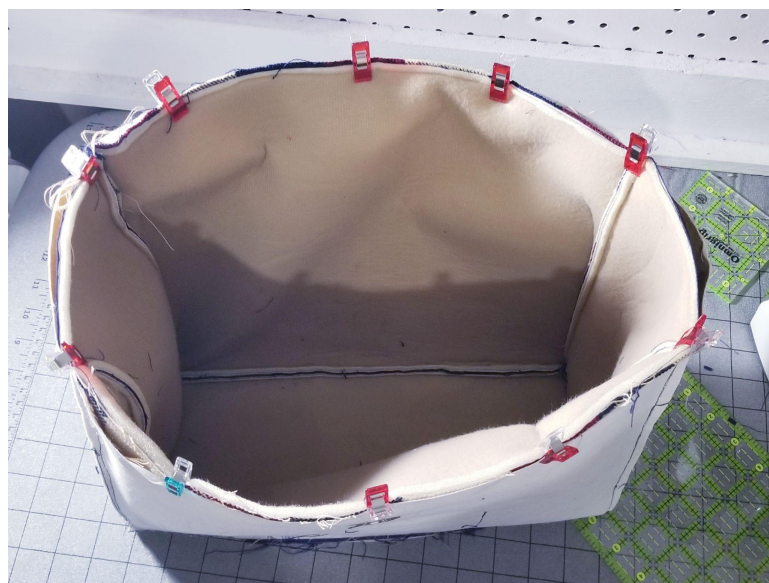



Pro-tip: leg de zijnaden van de tas gelijk met de naden van de voering, zo is alles gelijk wanneer de laatste naad wordt genaaid.

3. Verwijder de accessoirebak van je SINGER® naaimachine zodat je een vrije arm hebt om de tas op te plaatsen.
4. Plaats de binnenkant van de tas over de vrije arm.
5. Naai langs de bovenrand van de tas met een naadtoeslag van 1,3 cm en gebruik de SINGER® boventransportvoet.

Pro-tip: haast je niet met dit proces, vooral niet wanneer je langs de zijkanten naait. Naai langzaam en draai de tas telkens terwijl je naait.



6. Keer de tas net de goede kant naar buiten door de opening van 15 cm in de voering.
7. Duw de voering in de tas, let erop dat de hoeken in elkaar worden geduwd.
8. Pers met het SINGER® SteamCraft stoomstrijkijzer de bovenrand plat. Let op dat de voering en bovenstof gelijkliggen.





9. Gebruik opnieuw de vrije arm van je SINGER® naaimachine en naai langs de bovenrand met een naadtoeslag van 6 mm en de SINGER® boventransportvoet.

Pro-tip: naai langzaam en draai de tas tijdens het naaien rond.

10. Naai de opening van de voering dicht met een laddersteek.

Handvat:

1. Leg een stuk koord in het midden van één van de kunstleren banden.

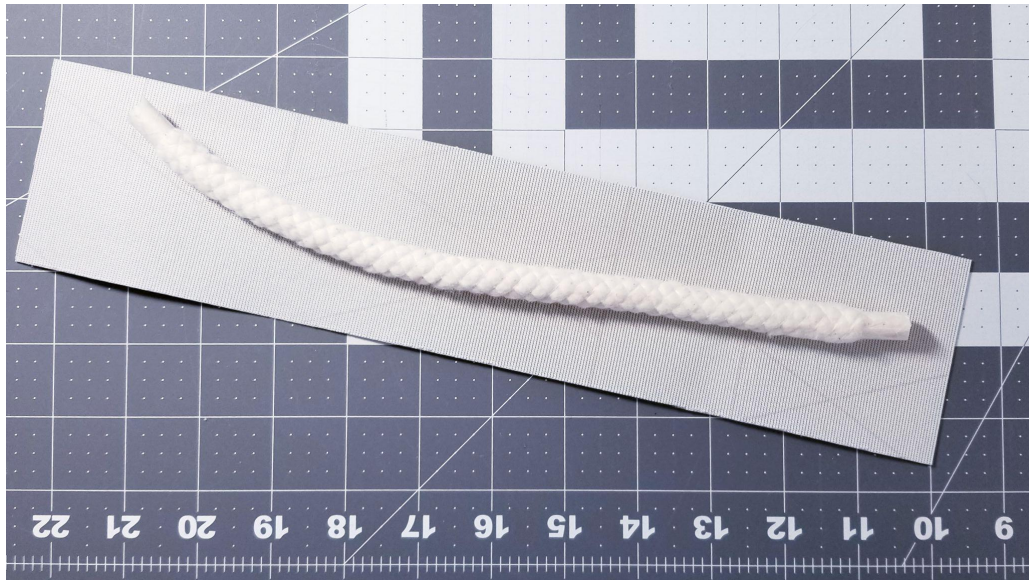

2. Vouw om en zet de onafgewerkte randen vast met clips.



4. Lijn de rechte liniaal uit met de zojuist gemaakte steek.

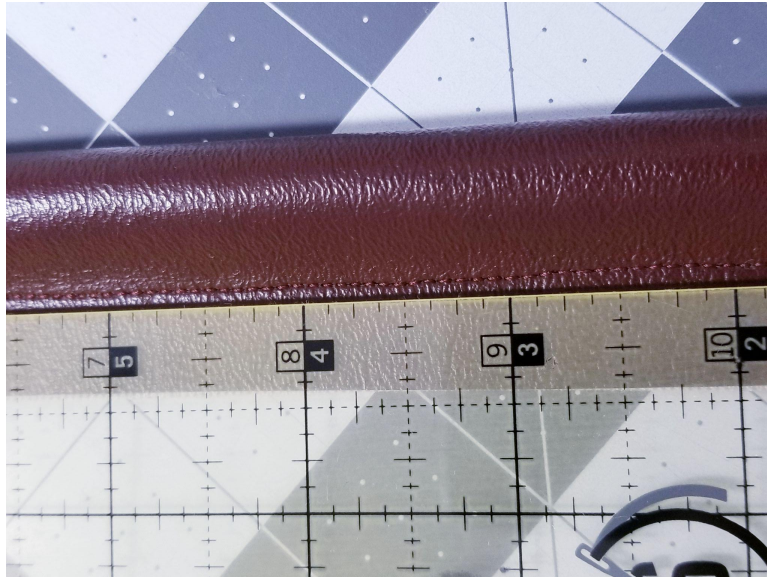

5. Snijd met het rolmes dicht langs de steek.



6. Open de uiteinden 3,8 cm. Knip het koord weg zodat deze gelijk ligt met waar de naad begint.

7. Vouw de onderrand 6 mm naar binnen en zet vast met een clip.



8. Meet 2,5 cm vanaf de zijkant van de voorkant naar binnen en 2,5 cm vanaf de bovenrand naar beneden.

9. Gebruik nog steeds de vrije arm en de SINGER® glijvoet.

10. Naai langzaam een rechthoek op het handvat om dit te bevestigen.

Pro-tip: controleer nogmaals of de voering ook glad en plat is aan de onderkant, zodat er geen rimpels ontstaan.



11. Herhaal de stappen 8-10 voor de andere kant en het tweede handvat voor de achterkant.